Link 207

2026年4月2日入居可能の新築物件！Ｗｉ－Ｆｉ無料！
オートロック付きでセキュリティ◎新築物件で新生活のスタートはいかがでしょうか♪

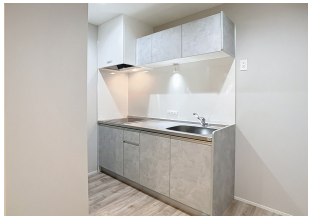

間取り

※お部屋の写真と間取りが現状と異なる場合は、現状を優先します。

月額賃料

家賃	\56,000
共益費	\4,000
駐車料	\3,300
その他	町費300円／ＲＬ Ｓｕｐｐｏｒｔ Ｓｙｓｔｅｍ＋M3,300円(税込み)

初期費用

敷金	-
礼金	-
仲介手数料	家賃 × 消費税
更新事務手数料	1.1ヶ月
その他	ＲＬ Ｓｕｐｐｏｒｔ Ｓｙｓｔｅｍ初回保証料66,900円(税込み)
入居条件	外国籍相談可 ●火災保険料はＲＬ Ｓｕｐｐｏｒｔ Ｓｙｓｔｅｍに含む ●火災保険料はＲＬ Ｓｕｐｐｏｒｔ Ｓｙｓｔｅｍ＋Mに含む
特約	●法人契約の場合:RLSS Light+M(2,090円/月額)、RLSS初回加入金(19,800円/税込)必須 ●法人契約は敷金礼金1か月ずつ

設備項目

システムキッチン／室内洗濯機置場／独立洗面台／温水洗浄便座／TVモニタ付きインターホン／宅配ボックス／エアコン付き／照明器具／ウォークイン クローゼット／駐輪場／敷地内ゴミ置き場／オートロック／インターネット対応／インターネット無料／コンロ2口以上／IHクッキングヒーター／プロパンガス／バス・トイレ別／浴室乾燥機

近隣情報	◎能美市立病院：1806m ◎（株）マルエー ◎根上店：1748m ◎セブン－イレブン能美福島町店：136m

物件概要

所在地	石川県能美市福島町ヌ27－1
沿革／最寄り駅	ＩＲいしかわ鉄道/能美根上駅徒歩 20 分
建物種別	賃貸アパート
施工／構造	2026年03月／木造
階建／総戸数	2階建(2階部分)
間取り	1LDK(LDK9.7帖,洋3帖)
専有面積	30.69㎡
契約形態	普通借家2年
入居日	申込中
部屋向き	東

crasco
GO賃貸・小松店／923-0801 石川県小松市園町ハ126-1
TEL.0761-20-2626　FAX.0761-21-2626
MAIL.komatu@crasco.jp　www.crasco.jp

情報公開日：2026年4月9日
取引形態：代理
国土交通大臣（3）第8818号

手数料の負担割合	貸主	0%	借主	100%
手数料の配分割合	元付	50%	客付	50%