ライツェント 203

インターネット無料！入居後簡単設定で使い放題！
収納が多く、荷物が多い方でも安心。駐車場は並列２台可。インターネット無料（無線ルーターでＷｉ－Ｆｉ利用可）。野々市市役所通りが近く、商業施設充実でお買い物に便利です。

間取り

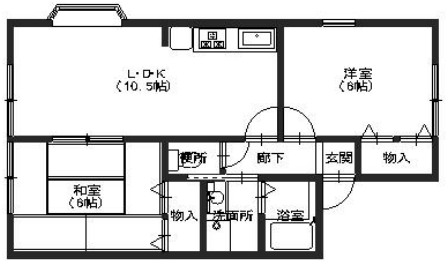

※お部屋の写真と間取りが現状と異なる場合は、現状を優先します。

月額賃料

家賃	\52,000
共益費	\3,000
駐車料	\3,300
その他	暮らすコンシェルジュＭｉｄｄｌｅ＋M2,992円(税込み)

初期費用

敷金	-
礼金	-
仲介手数料	家賃 × 消費税
更新事務手数料	-
その他	ファイテック9,600円(税込み) ライフあんしんプラス61,292円(税込み) 暮らすコンシェルジュ＋M加入金28,600円(税込み)
入居条件	2025.7.8解約予定●保証人不要・代行●火災保険料・消臭抗菌代は暮らすコンシェルジュPrime+Mに含む
特約	法人契約：暮らすコンシェルジュライト（1,100円/月額）、暮らすコンシェルジュ加入金（13,200円/初回のみ）必須

設備項目

室内洗濯機置場／独立洗面台／バス・トイレ別／温水洗浄便座／TVモニタ付きインターホン／エアコン付き／照明器具／トランクルーム／駐輪場／バルコニー・ベランダ／BSアンテナ／駐車場2台以上／インターネット無料／プロパンガス／南向き

近隣情報	◎はしもと内科クリニック : 400m ◎イオン野々市南店 : 650m ◎ファミリーマート野々市新庄六丁目店 : 550m

物件概要

所在地	石川県野々市市上林4丁目459
沿革／最寄り駅	ＩＲいしかわ鉄道/金沢駅バス停 中林バス停徒歩２分
建物種別	賃貸アパート
施工／構造	1997年02月／軽量鉄骨造
階建／総戸数	2階建(2階部分)
間取り	2LDK(LDK10.5帖,和6帖,洋6帖)
専有面積	50.4㎡
契約形態	普通借家2年
入居日	2025年7月下旬
部屋向き	南

crasco
GO賃貸・野々市店／921-8801 石川県野々市市御経塚2-256
TEL.076-269-0606　FAX.076-269-0605
MAIL.nonoiti@crasco.jp　www.crasco.jp

情報公開日：2025年7月31日
取引形態：代理
国土交通大臣（3）第8818号

手数料の負担割合	貸主	0%	借主	100%
手数料の配分割合	元付	50%	客付	50%