

アビタシオン園町 B203

園町に誕生！一人暮らしの方にオススメ！

インターネット無料・室内Wi-Fi搭載物件！毎月の使用料0円でコスト削減できます



設備項目

システムキッチン / 浴室乾燥機 / 室内洗濯機置場 / 独立洗面台 / バス・トイレ別 / 温水洗浄便座 / TVモニター付きインターホン / エアコン付き / 照明器具 / トランクルーム / 駐輪場 / インターネット無料 / IHクッキングヒーター / プロパンガス / 南向き

近隣情報

森田病院 : 759m アルブラザ小松 : 942m ファミリーマート : 866m

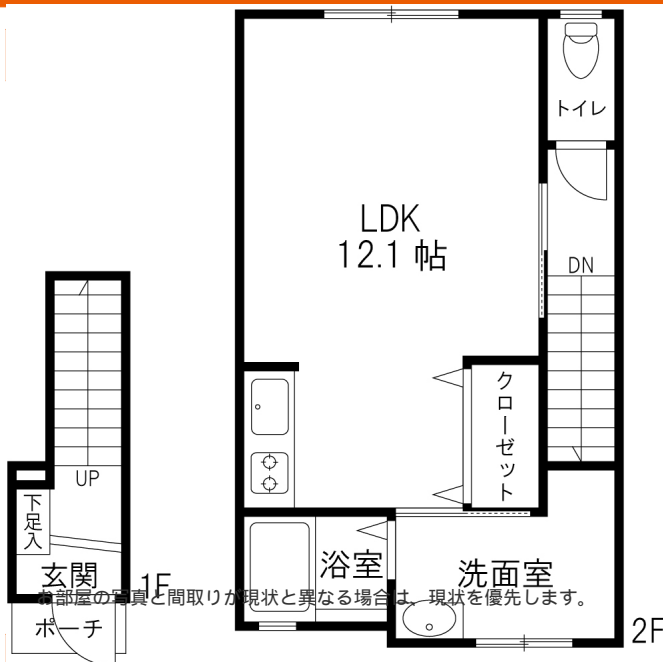

所在地	石川県小松市園町イ239-2
沿革 / 最寄り駅	IRいしかわ鉄道/小松駅バス停 小寺町徒歩 6分
建物種別	賃貸アパート
施工 / 構造	2020年03月 / 木造
階建 / 総戸数	2階建(2階部分)
間取り	1R(ワンルーム)(LDK12.1帖)
専有面積	33.66㎡
契約形態	普通借家2年
入居日	2025年5月下旬
部屋向き	南東

月額賃料

家賃	¥45,000
共益費	¥3,000
駐車料	¥3,300
その他	町費800円 / 暮らすコンシェルジュ + M2,090円(税込み) / 定額水道料3,000円(税込み)

初期費用

敷金	-
礼金	-
仲介手数料	家賃 × 消費税
その他	ライフあんしんプラス57,190円(税込み) / 暮らすコンシェルジュ + M19,800円(税込み)
入居条件	2025.04.28 解約予定
特約	保証会社加入必須 / 保証料 : 月額賃料等の100% / 保証会社は1年毎の更新 : 更新料 / 10,000円

crasco

GO賃貸・小松店 / 923-0801 石川県小松市園町ハ126-1
TEL.0761-20-2626 FAX.0761-21-2626
MAIL.komatu@crasco.jp www.crasco.jp

情報公開日 : 2025年4月8日
取引形態 : 代理
国土交通大臣(2)第8818号



手数料の負担割合	貸主	0%	借主	100%
手数料の配分割合	元付	50%	客付	50%