ベルジュ犀川 201

ゼロ賃！敷金礼金０円！保証人不要 初月賃料１ヵ月無料！
キッチン別部屋ですので生活スペースを分けてお過ごしいただけます！落ち着いた雰囲気のお部屋ですので単身の方・学生の方にオススメです！





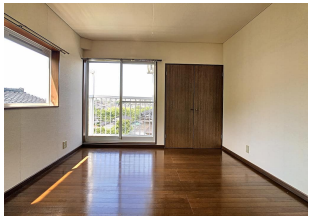

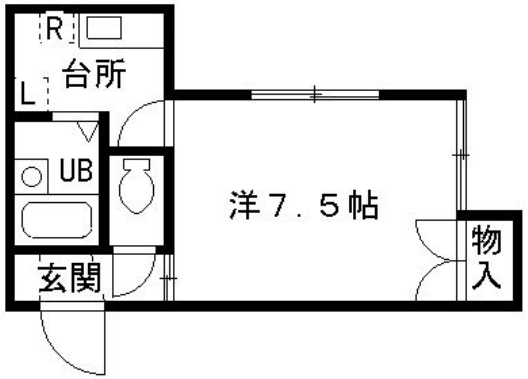

※お部屋の写真と間取りが現状と異なる場合は、現状を優先します。

設備項目

バルコニー・ベランダ／室内洗濯機置場／照明器具／バス・トイレ別／BSアンテナ／ケーブルテレビ(CATV)／エアコン付き／IHクッキングヒーター／プロパンガス／角部屋

近隣情報	◎金沢市立病院：716m ◎（株）マルエー ◎ｍｉｎｉ平和町店：563m ◎セブンイレブン：532m

物件概要

所在地	石川県金沢市法島町 17ー24
沿革／最寄り駅	ＩＲいしかわ鉄道/金沢駅バス停 平和町徒歩５分
建物種別	賃貸アパート
施工／構造	1994年06月／木造
階建／総戸数	2階建(2階部分)
間取り	1K(洋7.5帖,K2帖)
専有面積	22.56㎡
契約形態	普通借家2年
入居日	即入居
部屋向き	東

月額賃料

家賃	\23,000
共益費	\2,000
駐車料	\8,000
その他	町費0円／ＲＬ Ｓｕｐｐｏｒｔ Ｓｙｓｔｅｍ＋M3,300円(税込み)

初期費用

敷金	-
礼金	-
更新事務手数料	25,300円
その他	鍵交換代金22,000円／クラスコギャランティ初回保証料30,000円(税込み)
入居条件	●家具はCGで配置しています。実際は家具付きではありません●短期解約違約金有り（１年未満：家賃の２ヶ月分・１年以上２年未満家賃の１ヵ月分）●火災保険料はRL Support System+Mに含む
特約	●法人契約の場合:RLSS Light+M(2,090円/月額)、RLSS初回加入金(19,800円/税込)必須 ●短期解約違約金有り（１年未満：家賃の２ヶ月分・１年以上２年未満家賃の１ヵ月分）

crasco
GO賃貸・金沢南部店／921-8163 石川県金沢市横川4-188
TEL.076-241-2121　FAX.076-241-0707
MAIL.yokogawa@crasco.jp　www.crasco.jp

情報公開日：2026年11月24日
取引形態：専任媒介
国土交通大臣（3）第8818号

手数料の負担割合	貸主	0%	借主	100%
手数料の配分割合	元付	50%	客付	50%