アップルハウス馬替 106

インターネット無料！便利なロフト付き！家賃３ヶ月無料です！
インターネット無料で即日インターネットが使用できます！金沢工業大学まで1.7kmと好立地！またスーパーまで約900m、快適な生活を送れます！

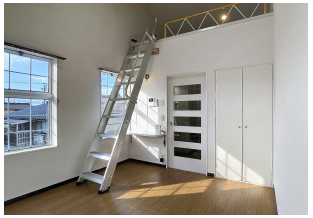
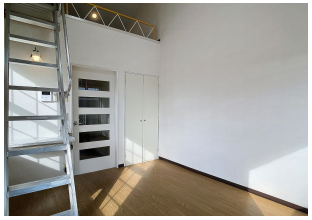

間取り

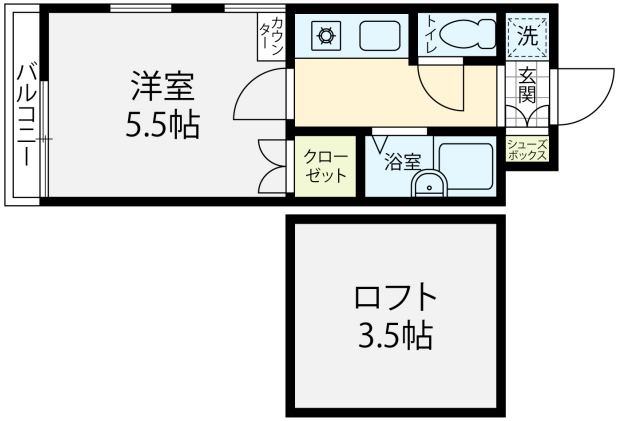

※お部屋の写真と間取りが現状と異なる場合は、現状を優先します。

月額賃料

家賃	\21,000
共益費	\4,000
駐車料	-
その他	暮らすコンシェルジュＭｉｄｄｌｅ＋M2,992円(税込み)

初期費用

敷金	-
礼金	-
仲介手数料	（家賃＋駐車料）× 消費税
更新事務手数料	-
その他	ライフあんしんプラス27,992円(税込み) 暮らすコンシェルジュ＋Ｓ加入金25,300円(税込み)
入居条件	●短期解約違約金（1年未満の解約で家賃の3ヶ月、2年未満の解約で家賃2ヶ月）●写真は同タイプ別部屋の物を使用●火災保険料は暮らすコンシェルジュMiddle＋Mに含む
特約	法人契約：暮らすコンシェルジュLight＋M（2,090円/月額）、暮らすコンシェルジュ＋M加入金（19,800円/初回のみ）必須

設備項目

室内洗濯機置場／バス・トイレ別／温水洗浄便座／TVモニタ付きインターホン／エアコン付き／照明器具／駐輪場／ロフト／インターネット対応／インターネット無料／IHクッキングヒーター／プロパンガス

近隣情報	◎わかばクリニック：994m ◎イオンタウン野々市店：930m ◎セブンイレブン：232m

物件概要

所在地	石川県金沢市馬替3丁目235
沿革／最寄り駅	北陸鉄道石川線/馬替駅徒歩４分
建物種別	賃貸アパート
施工／構造	1990年03月／木造
階建／総戸数	2階建(1階部分)
間取り	1K(洋5.5帖)
専有面積	17.01㎡
契約形態	普通借家2年
入居日	即入居可
部屋向き	東

crasco
GO賃貸・金沢南部店／921-8163 石川県金沢市横川4-188
TEL.076-241-2121　FAX.076-241-0707
MAIL.yokogawa@crasco.jp　www.crasco.jp

情報公開日：2025年8月7日
取引形態：代理
国土交通大臣（3）第8818号

手数料の負担割合	貸主	0%	借主	100%
手数料の配分割合	元付	50%	客付	50%