ほしぶどう ふたご座

ペット飼育可♪能美市寺井町のオール電化2ＬＤＫのお部屋！
インターネット（ｗｉｆｉ）無料で毎月の使用料０円でコスト削減☆

間取り

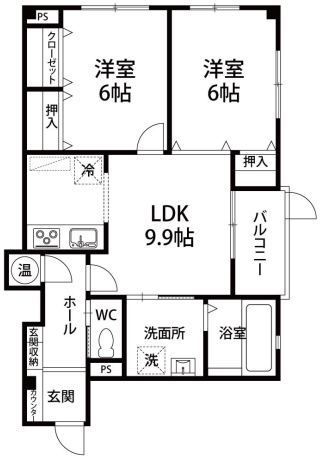

※お部屋の写真と間取りが現状と異なる場合は、現状を優先します。

月額賃料

家賃	\54,000
共益費	\3,000
駐車料	\3,300
その他	暮らすコンシェルジュ＋M2,090円(税込み)／ トランクルーム1,100円(税込み)

初期費用

敷金	-
礼金	-
仲介手数料	家賃 × 消費税
その他	ライフあんしんプラス63,490円(税込み) 暮らすコンシェルジュ＋M加入金19,800円(税込み)
入居条件	２０２５年６月２９日解約予定
特約	※小型犬・猫計２匹まで飼育可能（ペット飼育の場合は定期借家契約） ※定期借家契約（再契約可能型）再契約時再契約手数料（新賃料の1.1ヶ月分）が必要です。 ※保証会社は1年毎の更新（更新料/10,000円） ※保証会社加入必須(保証料/月額の100%)

設備項目

システムキッチン／室内洗濯機置場／独立洗面台／バス・トイレ別／温水洗浄便座／TVモニタ付きインターホン／エアコン付き／照明器具／トランクルーム／オール電化／駐輪場／バルコニー・ベランダ／インターネット対応／インターネット無料／IHクッキングヒーター／南向き

近隣情報	◎芳珠記念病院売店喫茶カリーノ : 3625m ◎（株）マルエー ◎寺井店 : 623m ◎ポプラ : 432m

物件概要

所在地	石川県能美市寺井町か101－1
沿革／最寄り駅	ＩＲいしかわ鉄道/能美根上駅徒歩 55 分
建物種別	賃貸アパート
施工／構造	2003年03月／鉄骨造
階建／総戸数	3階建(1階部分)
間取り	2LDK(LDK10帖,洋6帖,洋6帖)
専有面積	55.38㎡
契約形態	定期借家24ヶ月
入居日	2025年7月下旬
部屋向き	南

crasco
GO賃貸・小松店／923-0801 石川県小松市園町ハ126-1
TEL.0761-20-2626　FAX.0761-21-2626
MAIL.komatu@crasco.jp　www.crasco.jp

情報公開日：2025年5月26日
取引形態：代理
国土交通大臣（2）第8818号

手数料の負担割合	貸主	0%	借主	100%
手数料の配分割合	元付	50%	客付	50%