NBコート有松 205

オートロック・ＴＶインターフォン付き！セキュリティー充実♪
泉小学校、泉中学校の校区内にある３ＬＤＫ物件です！エントランス部オートロック付きで広々とした対面式のシステムキッチンがあり、追い焚き機能付きの浴室と設備が充実しております。収納が多いのも魅力ですね。

間取り

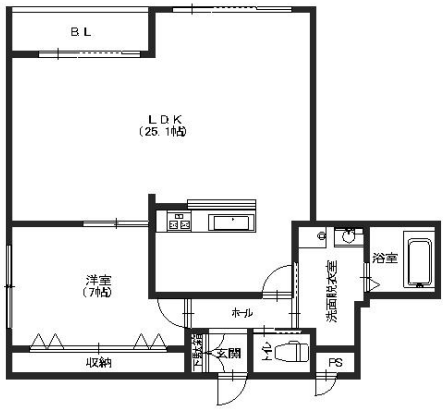

※お部屋の写真と間取りが現状と異なる場合は、現状を優先します。

月額賃料

家賃	\86,000
共益費	\7,000
駐車料	\6,050
その他	暮らすコンシェルジュＰｒｉｍｅ＋M3,993円(税込み)

初期費用

敷金	2ヶ月
礼金	2ヶ月
仲介手数料	家賃 × 消費税
その他	暮らすコンシェルジュ＋M加入金28,600円(税込み)
入居条件	●火災保険料は暮らすコンシェルジュPrime+Mに含む ●ペット飼育の場合定期借家契約
特約	法人契約：暮らすコンシェルジュLight＋M（2,090円/月額）、暮らすコンシェルジュ＋M加入金（19,800円/初回のみ）必須

設備項目

IHクッキングヒーター／追い焚き機能付き／室内洗濯機置場／独立洗面台／バス・トイレ別／TVモニタ付きインターホン／エアコン付き／トランクルーム／エレベーター／駐輪場／オートロック／バルコニー・ベランダ／ケーブルテレビ(CATV)／都市ガス／システムキッチン／カウンターキッチン／浴室乾燥機／温水洗浄便座／照明器具／コンロ2口以上

近隣情報	◎金沢有松病院：951m ◎アルビス（株） ◎泉が丘中央店：452m ◎ローソン：501m

物件概要

所在地	石川県金沢市弥生3丁目3－7
沿革／最寄り駅	ＩＲいしかわ鉄道/金沢駅バス停 有松徒歩１分
建物種別	賃貸マンション
施工／構造	2007年03月／RC(鉄筋コンクリート造)
階建／総戸数	3階建(2階部分)
間取り	1LDK(LDK25.1帖,洋7帖)
専有面積	71.89㎡
契約形態	普通借家2年
入居日	即入居可
部屋向き	東

crasco
GO賃貸・金沢南部店／921-8163 石川県金沢市横川4-188
TEL.076-241-2121　FAX.076-241-0707
MAIL.yokogawa@crasco.jp　www.crasco.jp

情報公開日：2025年4月16日
取引形態：媒介
国土交通大臣（2）第8818号

手数料の負担割合	貸主	0%	借主	100%
手数料の配分割合	元付	50%	客付	50%