カサ・ビセンス 202

金沢駅まで徒歩約９分のオール電化！タイヤラック付きです！
オートロック・インターネット無料・一坪風呂など、設備も充実しております！北陸にはうれしいサンルーム付きで雨の日でも洗濯物の心配いらずです。周辺には飲食店も多くございます！

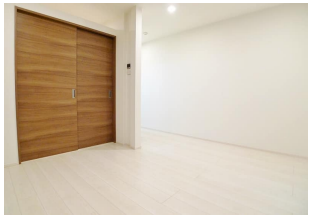

間取り

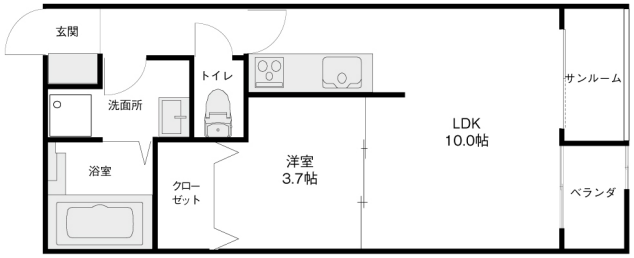

※お部屋の写真と間取りが現状と異なる場合は、現状を優先します。

月額賃料

家賃	\69,000
共益費	\5,000
駐車料	-
その他	暮らすコンシェルジュＰｒｉｍｅ＋M3,993円(税込み)

初期費用

敷金	2ヶ月
礼金	2ヶ月
仲介手数料	（家賃＋駐車料）× 消費税
その他	インターネット初回事務手数料11,000円(税込み) 暮らすコンシェルジュ＋M加入金28,600円(税込み)
入居条件	同タイプ・別部屋の画像●火災保険料は暮らすコンシェルジュPrime＋Mに含む●2025年4月7日解約
特約	法人契約：暮らすコンシェルジュLight+M（2,090円/月額）、暮らすコンシェルジュ+M加入金（19,800円/初回のみ）必須

設備項目

オール電化／独立洗面台／サンルーム／室内洗濯機置場／照明器具／コンロ2口以上／バス・トイレ別／浴室乾燥機／温水洗浄便座／追い焚き機能付き／BSアンテナ／CSアンテナ／防犯カメラ／オートロック／TVモニタ付きインターホン／エアコン付き／駐輪場／インターネット無料／IHクッキングヒーター／南向き／システムキッチン

近隣情報	◎城北病院：188m ◎バロー：655m ◎ファミリーマート：120m

物件概要

所在地	石川県金沢市昌永町19番16号
沿革／最寄り駅	北陸新幹線/金沢駅徒歩 11 分
建物種別	賃貸アパート
施工／構造	2016年04月／木造
階建／総戸数	3階建(2階部分)
間取り	1LDK(洋3.7帖,LDK10帖)
専有面積	37.22㎡
契約形態	普通借家2年
入居日	仮止中
部屋向き	南東

crasco
GO賃貸・金沢駅前店／920-0853 石川県金沢市本町2-3-5
TEL.076-222-1133　FAX.076-222-4040
MAIL.ekimae@crasco.jp　www.crasco.jp

情報公開日：2025年4月17日
取引形態：代理
国土交通大臣（2）第8818号

手数料の負担割合	貸主	0%	借主	100%
手数料の配分割合	元付	50%	客付	50%