Bicolo 102

オール電化物件！インターネット無料！
ペット可能物件です！ペット共生設備付き！

間取り

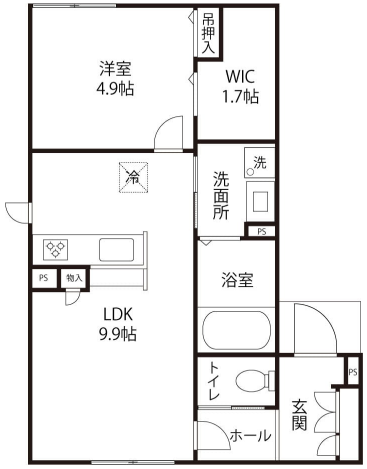

※お部屋の写真と間取りが現状と異なる場合は、現状を優先します。

月額賃料

家賃	\72,000
共益費	\4,500
駐車料	\5,500
その他	町費250円／シャーメゾンライフサポート２４利用料1,320円(税込み)

初期費用

敷金	-
礼金	1.5ヶ月
仲介手数料	家賃 × 消費税
更新事務手数料	-
その他	鍵交換代金22,000円／ハウスクリーニング費73,700円(税込み) 初回保証料33,000円(税込み)
入居条件	こちらの物件は積水ハウスの賃貸住宅シャーメゾンです
特約	保証会社らくらくパートナー：初期費用33,000円・毎月費用：2.0%・更新なし

設備項目

オール電化／独立洗面台／室内洗濯機置場／照明器具／バス・トイレ別／浴室乾燥機／温水洗浄便座／追い焚き機能付き／トランクルーム／ウォークイン クローゼット／BSアンテナ／オートロック／TVモニタ付きインターホン／エアコン付き／IHクッキングヒーター／駐輪場／インターネット無料／システムキッチン／南向き

近隣情報	◎うきた産婦人科 : 918m ◎マックスバリュ増泉店 : 295m ◎ファミリーマート : 1034m

物件概要

所在地	石川県金沢市増泉5丁目6番7号
沿革／最寄り駅	北陸鉄道石川線/西泉駅徒歩９分
建物種別	賃貸アパート
施工／構造	2019年11月／軽量鉄骨造
階建／総戸数	2階建(1階部分)
間取り	1LDK(LDK9.9帖,洋4.6帖)
専有面積	39.78㎡
契約形態	普通借家2年
入居日	申込中
部屋向き	南

crasco
GO賃貸・金沢南部店／921-8163 石川県金沢市横川4-188
TEL.076-241-2121　FAX.076-241-0707
MAIL.yokogawa@crasco.jp　www.crasco.jp

情報公開日：2026年4月23日
取引形態：媒介
国土交通大臣（3）第8818号

手数料の負担割合	貸主	0%	借主	100%
手数料の配分割合	元付	50%	客付	50%