セジュール・タウンASANO 201

エアコン２台！！全室角部屋設計！
金沢駅まで徒歩約１５分！約７００m以内にスーパー、コンビニ、ドラッグストアもあり、生活環境良好です！公園も近くにあり、休日はゆっくりとお過ごしいただけます。

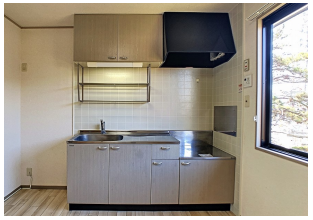

間取り

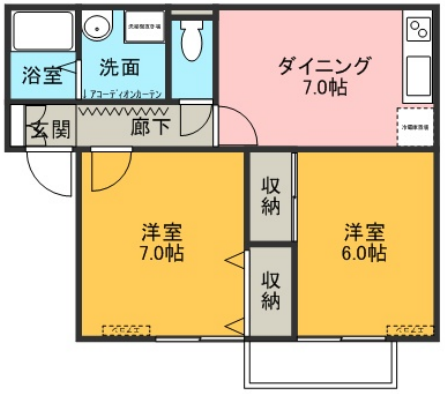

※お部屋の写真と間取りが現状と異なる場合は、現状を優先します。

月額賃料

家賃	\52,000
共益費	\3,000
駐車料	\4,400
その他	暮らすコンシェルジュＰｒｉｍｅ＋M3,993円(税込み)

初期費用

敷金	2ヶ月
礼金	-
仲介手数料	家賃 × 消費税
その他	暮らすコンシェルジュ＋M加入金28,600円(税込み)
入居条件	火災保険料は暮らすコンシェルジュPrime+Mに含む●同タイプ別部屋の写真です
特約	本物件において、居室内における石油ストーブ及びファンヒーター等の灯油使用の暖房は禁止とする。 法人契約：暮らすコンシェルジュLight+M（2,090円/月額）、暮らすコンシェルジュ+M加入金（19,800円/初回のみ）必須

設備項目

独立洗面台／バルコニー・ベランダ／室内洗濯機置場／照明器具／バス・トイレ別／温水洗浄便座／トランクルーム／ケーブルテレビ(CATV)／TVモニタ付きインターホン／駐車場2台以上／エアコン付き／プロパンガス／コンロ2口以上

近隣情報	◎城北病院：342m ◎バロー金沢元町店：726m ◎セブン−イレブン金沢京町店：550m

物件概要

所在地	石川県金沢市浅野本町2丁目18－20
沿革／最寄り駅	ＩＲいしかわ鉄道/金沢駅徒歩 16 分バス停 乙丸徒歩 7 分
建物種別	賃貸アパート
施工／構造	1998年01月／軽量鉄骨造
階建／総戸数	2階建(2階部分)
間取り	2DK(洋6帖,洋7帖,DK7帖)
専有面積	47.8㎡
契約形態	普通借家2年
入居日	即入居可
部屋向き	東

crasco
GO賃貸・金沢駅前店／920-0853 石川県金沢市本町2-3-5
TEL.076-222-1133　FAX.076-222-4040
MAIL.ekimae@crasco.jp　www.crasco.jp

情報公開日：2025年4月19日
取引形態：代理
国土交通大臣（2）第8818号

手数料の負担割合	貸主	0%	借主	100%
手数料の配分割合	元付	50%	客付	50%