メゾンド泉が丘 301

オール電化！インターネット無料＋Ｗｉ－Ｆｉが常時接続可能の築
エントランス部オートロックや浴室換気乾燥機、追焚き機能付き浴室など
設備も充実しております。

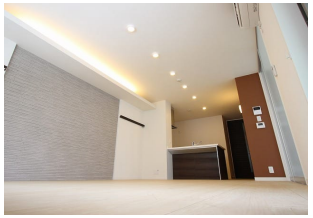

間取り

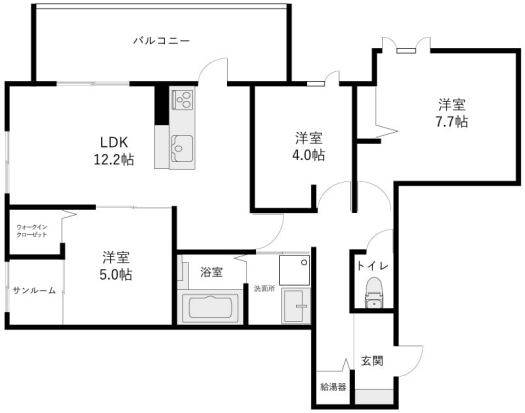

※お部屋の写真と間取りが現状と異なる場合は、現状を優先します。

月額賃料

家賃	\120,000
共益費	\6,000
駐車料	\4,400
その他	町費500円／ゴミ回収費2,200円(税込み)／ シャーメゾンライフサポート２４1,320円(税込み)

初期費用

敷金	-
礼金	-
仲介手数料	家賃 × 消費税
更新事務手数料	-
その他	ハウスクリーニング費90,200円(税込み) 初回保証料33,000円(税込み)
入居条件	こちらの物件は積水ハウスの賃貸住宅シャーメゾンです！
特約	保証会社らくらくパートナー：初期費用33,000円・毎月費用：2.0%・更新なし

設備項目

オール電化／独立洗面台／サンルーム／バルコニー・ベランダ／室内洗濯機置場／システムキッチン／照明器具／コンロ2口以上／バス・トイレ別／浴室乾燥機／温水洗浄便座／追い焚き機能付き／一坪風呂／トランクルーム／BSアンテナ／インターネット対応／防犯カメラ／オートロック／TVモニタ付きインターホン／敷地内ゴミ置き場／駐車場2台以上／エアコン付き／IHクッキングヒーター／駐輪場／インターネット無料／カウンターキッチン

近隣情報	◎ＫＫＲ北陸病院：202m ◎アルビス：235m

物件概要

所在地	石川県金沢市泉が丘2丁目6番41号
沿革／最寄り駅	
建物種別	賃貸マンション
施工／構造	
階建／総戸数	3階建(3階部分)
間取り	3LDK(LDK12.2帖,洋7.7帖,洋4帖,洋5帖)
専有面積	73.16㎡
契約形態	普通借家2年
入居日	即入居可
部屋向き	西

crasco
GO賃貸・金沢南部店／921-8163 石川県金沢市横川4-188
TEL.076-241-2121　FAX.076-241-0707
MAIL.yokogawa@crasco.jp　www.crasco.jp

情報公開日：2025年8月2日
取引形態：専任媒介
国土交通大臣（3）第8818号

手数料の負担割合	貸主	0%	借主	100%
手数料の配分割合	元付	50%	客付	50%