諸江町M貸家１

諸江にございます4LDKの貸家です♪
縦列で駐車場２台可能！アルプラザ金沢も近くで周辺には買い物、飲食に便利な施設があります。国道8号線も出やすいので通勤に便利！

間取り

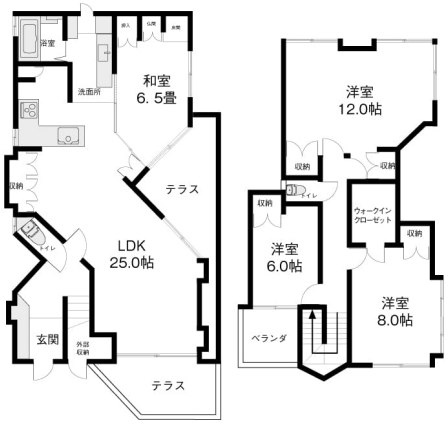

※お部屋の写真と間取りが現状と異なる場合は、現状を優先します。

月額賃料

家賃	\110,000
共益費	-
駐車料	-
その他	暮らすコンシェルジュＰｒｉｍｅ＋Ｓ3,278円(税込み)

初期費用

敷金	2ヶ月
礼金	2ヶ月
仲介手数料	（家賃＋駐車料）× 消費税
更新事務手数料	-
その他	暮らすコンシェルジュ＋Ｓ加入金31,900円(税込み)
入居条件	定期借家契約●エアコン、床暖は設備ではありません ●火災保険料は暮らすコンシェルジュPrime+Sに含む ●2025.5.21解約
特約	法人契約：暮らすコンシェルジュライト（1,100円/月額）、暮らすコンシェルジュ加入金（13,200円/初回のみ）必須

設備項目

独立洗面台／室内洗濯機置場／システムキッチン／照明器具／バス・トイレ別／温水洗浄便座／ウォークイン クローゼット／BSアンテナ／インターホン／カウンターキッチン／都市ガス／エアコン付き

近隣情報	◎あべ歯科クリニック : 421m ◎業務スーパー : 271m ◎セブンイレブン : 600m

物件概要

所在地	石川県金沢市諸江町上丁208－7
沿革／最寄り駅	北陸鉄道浅野川線/上諸江駅徒歩５分
建物種別	一戸建て
施工／構造	2001年03月／木造
階建／総戸数	2階建(1階部分)
間取り	4LDK(LDK25帖,和6.5帖,洋12帖,洋6帖,洋8帖)
専有面積	134㎡
契約形態	定期借家24ヶ月
入居日	2025年8月下旬
部屋向き	不明

crasco
GO賃貸・金沢けやき通り店／920-0024 石川県金沢市西念4-24-21
TEL.076-233-3010　FAX.076-233-3080
MAIL.keyaki@crasco.jp　www.crasco.jp

情報公開日：2025年7月1日
取引形態：代理
国土交通大臣（3）第8818号

手数料の負担割合	貸主	0%	借主	100%
手数料の配分割合	元付	50%	客付	50%