LUCK 106

広々１ＬＤＫにリノベーション！エアコン2台付き！
今流行のアイランドキッチンを使用しており、キッチンを広々と使用する事が可能です。お子様が居られるお客様でも料理しながらお子様を見る事ができますね！

間取り

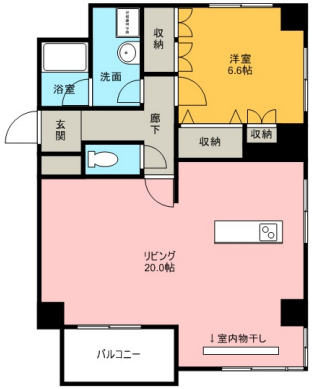

※お部屋の写真と間取りが現状と異なる場合は、現状を優先します。

月額賃料

家賃	\65,000
共益費	\6,000
駐車料	\6,600
その他	ＲＬ Ｓｕｐｐｏｒｔ Ｓｙｓｔｅｍ＋M3,300円(税込み)

初期費用

敷金	2ヶ月
礼金	-
仲介手数料	家賃 × 消費税
更新事務手数料	71,500円
その他	クラスコギャランティ初回保証料80,900円(税込み)
入居条件	外国籍相談可●法人契約場合は礼金2ヶ月●家具はＣＧで配置しています。実際は家具付きではありません●火災保険料はRL Support System+Mに含む●2026/1/25解約
特約	法人契約の場合:RLSS Light+M(2,090円/月額)、RLSS初回加入金(19,800円/税込)必須 ●短期解約違約金有り（1年未満の解約：家賃＋共益費1ヶ月分）

設備項目

独立洗面台／バルコニー・ベランダ／室内洗濯機置場／システムキッチン／照明器具／コンロ2口以上／バス・トイレ別／温水洗浄便座／BSアンテナ／TVモニタ付きインターホン／駐輪場／エレベーター／エアコン付き／プロパンガス／南向き／カウンターキッチン

近隣情報	◎小松眼科クリニック : 16m ◎アルプラザ : 224m ◎セブンイレブン : 450m

物件概要

所在地	石川県金沢市北安江4丁目17－14
沿革／最寄り駅	ＩＲいしかわ鉄道/金沢駅バス停 上諸江徒歩５分
建物種別	賃貸マンション
施工／構造	1989年09月／RC(鉄筋コンクリート造)
階建／総戸数	5階建(1階部分)
間取り	1LDK(LDK20帖,洋6.5帖)
専有面積	65.8㎡
契約形態	普通借家2年
入居日	即入居可
部屋向き	南

crasco
GO賃貸・金沢けやき通り店／920-0024 石川県金沢市西念4-24-21
TEL.076-233-3010　FAX.076-233-3080
MAIL.keyaki@crasco.jp　www.crasco.jp

情報公開日：2026年2月21日
取引形態：代理
国土交通大臣（3）第8818号

手数料の負担割合	貸主	0%	借主	100%
手数料の配分割合	元付	50%	客付	50%