セジュールひかり 105

【新Wゼロ】敷金・礼金0！！！
ガレージをイメージしたお部屋にリノベーション！徒歩圏内にコンビニ・ドラッグストアがあり、お買い物に便利な立地です！県庁バス停はバス便も多く、金沢駅までバスでお通勤にも便利です！

間取り

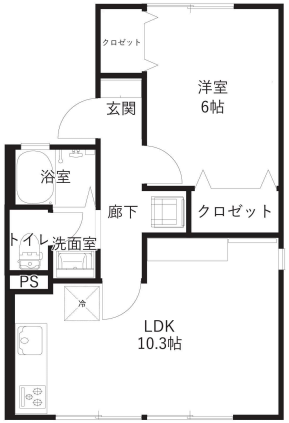

※お部屋の写真と間取りが現状と異なる場合は、現状を優先します。

月額賃料

家賃	\55,000
共益費	\3,500
駐車料	\3,300
その他	暮らすコンシェルジュＭｉｄｄｌｅ＋M2,992円(税込み)

初期費用

敷金	-
礼金	-
仲介手数料	家賃 × 消費税
更新事務手数料	-
その他	ライフあんしんプラス64,792円(税込み) 暮らすコンシェルジュ＋M加入金28,600円(税込み)
入居条件	外国籍相談可●法人契約の場合は、敷金2ヶ月礼金2ヶ月●家具はCGで配置しています。実際は家具付きではありません●火災保険料は暮らすコンシェルジュMiddle+Mに含む●2025/6/30解約
特約	法人契約：暮らすコンシェルジュLight＋M（2,090円/月額）、暮らすコンシェルジュ＋M加入金（19,800円/初回のみ）必須

設備項目

独立洗面台／バルコニー・ベランダ／室内洗濯機置場／照明器具／コンロ2口以上／バス・トイレ別／温水洗浄便座／ケーブルテレビ(CATV)／TVモニタ付きインターホン／エアコン付き／駐輪場／プロパンガス／南向き／システムキッチン

近隣情報	◎金沢西病院：610m ◎大阪屋ショップ大徳店：500m ◎ローソン：191m

物件概要

所在地	石川県金沢市藤江北2丁目155－2
沿革／最寄り駅	ＩＲいしかわ鉄道/金沢駅バス停 藤江北徒歩２分
建物種別	賃貸アパート
施工／構造	1986年03月／軽量鉄骨造
階建／総戸数	2階建(1階部分)
間取り	1LDK(LDK10.3帖,洋6帖)
専有面積	40.15㎡
契約形態	普通借家2年
入居日	仮止中
部屋向き	南

crasco
GO賃貸・金沢けやき通り店／920-0024 石川県金沢市西念4-24-21
TEL.076-233-3010　FAX.076-233-3080
MAIL.keyaki@crasco.jp　www.crasco.jp

情報公開日：2025年7月2日
取引形態：代理
国土交通大臣（3）第8818号

手数料の負担割合	貸主	0%	借主	100%
手数料の配分割合	元付	50%	客付	50%