アップルコート泉ヶ丘 201

W0！敷金礼金０円！保証人不要！
初期費用抑えてご入居可能です！バス・トイレ別！スーパー・バス停近くなど周辺環境も充実しております。

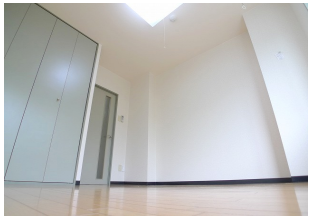

間取り

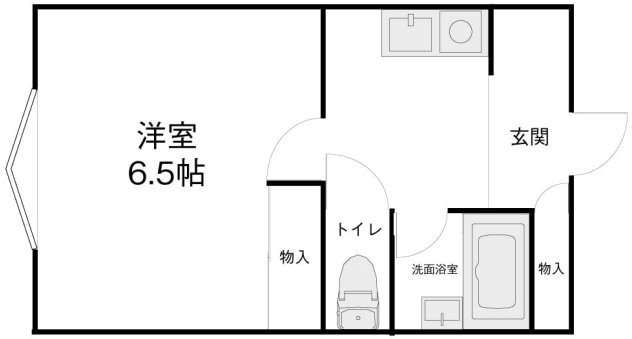

※お部屋の写真と間取りが現状と異なる場合は、現状を優先します。

月額賃料

家賃	\23,000
共益費	\3,000
駐車料	-
その他	町費500円／水道料3,300円／暮らすコンシェルジュＭｉｄｄｌｅ＋M2,992円(税込み)

初期費用

敷金	-
礼金	-
仲介手数料	（家賃＋駐車料）× 消費税
更新事務手数料	-
その他	ライフあんしんプラス32,792円(税込み) 暮らすコンシェルジュ＋M加入金25,300円(税込み)
入居条件	●9月30日退去予定●火災保険は暮らすコンシェルジュMiddle＋Mに含む
特約	-

設備項目

室内洗濯機置場／照明器具／バス・トイレ別／エアコン付き／インターホン／IHクッキングヒーター／プロパンガス／温水洗浄便座

近隣情報	◎金沢有松病院：968m ◎（株）ニュー三久 ◎泉が丘店：214m ◎ファミリーマート：698m

物件概要

所在地	石川県金沢市富樫2丁目1－15
沿革／最寄り駅	ＩＲいしかわ鉄道/金沢駅徒歩 62 分バス停 泉丘高校前徒歩 1 分
建物種別	賃貸マンション
施工／構造	1990年12月／鉄骨造
階建／総戸数	3階建(2階部分)
間取り	1K(洋6.5帖,K2帖)
専有面積	20㎡
契約形態	普通借家2年
入居日	2025年10月中旬
部屋向き	東

crasco
GO賃貸・金沢南部店／921-8163 石川県金沢市横川4-188
TEL.076-241-2121　FAX.076-241-0707
MAIL.yokogawa@crasco.jp　www.crasco.jp

情報公開日：2025年10月11日
取引形態：代理
国土交通大臣（3）第8818号

手数料の負担割合	貸主	0%	借主	100%
手数料の配分割合	元付	50%	客付	50%