COLORER （クロレ） 110

インターネット無料！リノベーションされたお部屋です。
金沢市若宮町のマンションです。２４時間営業スーパー、コンビニ徒歩圏内で大変便利な立地です！バス便の良い金石街道までのアクセスも徒歩２分ですので通勤に便利です。オートロック・防犯カメラ完備です。

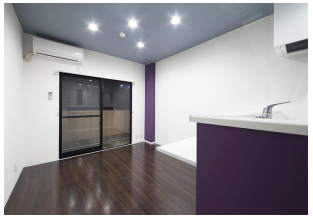
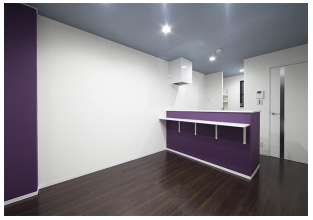
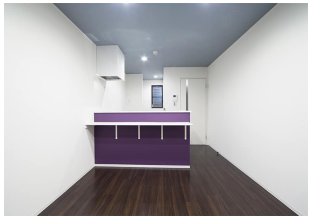

間取り

※お部屋の写真と間取りが現状と異なる場合は、現状を優先します。

月額賃料

家賃	\55,000
共益費	\4,000
駐車料	\5,500
その他	暮らすコンシェルジュＰｒｉｍｅ＋M3,993円(税込み)

初期費用

敷金	2ヶ月
礼金	-
仲介手数料	家賃 × 消費税
更新事務手数料	60,500円
その他	インターネット初回事務手数料11,000円(税込み) 暮らすコンシェルジュ＋M加入金28,600円(税込み)
入居条件	外国籍相談可●法人契約の場合は、礼金2か月●火災保険料は暮らすコンシェルジュPrime+Mに含む●2025/7/6解約
特約	法人契約：暮らすコンシェルジュLight＋M（2,090円/月額）、暮らすコンシェルジュ＋M加入金（19,800円/初回のみ）必須

設備項目

独立洗面台／バルコニー・ベランダ／室内洗濯機置場／照明器具／バス・トイレ別／温水洗浄便座／ウォークイン クローゼット／TVモニタ付きインターホン／エレベーター／駐輪場／エアコン付き／プロパンガス／カウンターキッチン／インターネット無料／宅配ボックス／オートロック／防犯カメラ

近隣情報	◎金沢西病院：856m ◎マックスバリュ：453m ◎セブンイレブン：157m

物件概要

所在地	石川県金沢市若宮町ホ6
沿革／最寄り駅	ＩＲいしかわ鉄道/金沢駅バス停 中央市場口徒歩３分
建物種別	賃貸マンション
施工／構造	1991年01月／鉄骨造
階建／総戸数	5階建(1階部分)
間取り	1LDK(洋7帖,LDK10帖)
専有面積	41.1㎡
契約形態	普通借家2年
入居日	即入居可
部屋向き	東

crasco
GO賃貸・金沢けやき通り店／920-0024 石川県金沢市西念4-24-21
TEL.076-233-3010　FAX.076-233-3080
MAIL.keyaki@crasco.jp　www.crasco.jp

情報公開日：2025年7月31日
取引形態：代理
国土交通大臣（3）第8818号

手数料の負担割合	貸主	0%	借主	100%
手数料の配分割合	元付	50%	客付	50%