

シャトル三社 303

リノベーションで生まれ変わったお部屋で新生活を始めませんか？
インターネットは月々の利用料が無料でご利用いただけます！お部屋のダ
ウンライトはお洒落な空間を演出します。リノベーションでおしゃれにな
ったキッチンスペースや凹凸のある壁面には注目です

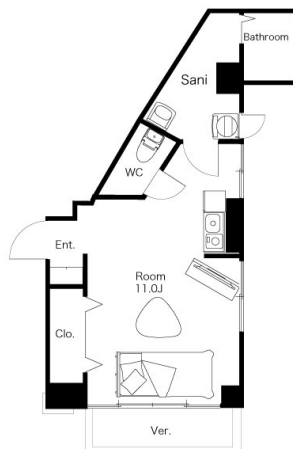

間取り



お部屋の写真と間取りが現状と異なる場合は、現状を優先します。

月額賃料

家賃	¥57,000
共益費	¥4,000
駐車料	¥11,000
その他	水道料3,300円 / RL Support System + M3,300円(税込み)

初期費用

敷金	2ヶ月
礼金	2ヶ月
仲介手数料	家賃 × 消費税
更新事務手数料	1.1ヶ月

その他	鍵交換代金22,000円 / クラスコギャランティ 初回保証料78,600円(税込み)
-----	---

入居条件	5月21日退去予定 家具家電はCGです。実際には付随しません。 火災保険料は暮らすコンシェルジュPrime+Mに含む
------	--

特約	-
----	---

設備項目

室内洗濯機置場 / 独立洗面台 / バス・トイレ別 / 温水洗浄便座 / TVモニタ付きインターホン / 宅配ボックス / エアコン付き / 照明器具 / オール電化 / 駐輪場 / パルコニー / ベランダ / ケーブルテレビ(CATV) / 防犯カメラ / IHクッキングヒーター / インターネット無料

近隣情報	洞庭医院 : 636m マルエー元菊店 : 752m セブンイレブン : 43m
------	--

物件概要

所在地	石川県金沢市三社町7 - 50
沿革 / 最寄り駅	I R いしかわ鉄道/金沢駅徒歩 12分
建物種別	賃貸マンション
施工 / 構造	1984年04月 / RC(鉄筋コンクリート造)
階建 / 総戸数	5階建(3階部分)
間取り	1R(ワンルーム)(洋11帖)
専有面積	33.67㎡
契約形態	普通借家2年
入居日	2026年6月上旬
部屋向き	東



GO賃貸・金沢駅前店 / 920-0853 石川県金沢市本町2-3-5
TEL.076-222-1133 FAX.076-222-4040
MAIL.ekimae@crasco.jp www.crasco.jp

情報公開日 : 2026年4月30日
取引形態 : 代理
国土交通大臣 (3) 第8818号



手数料の負担割合	貸主	0%	借主	100%
手数料の配分割合	元付	50%	客付	50%