

ポートハウス桂 102

リノベーション物件！～DIVER LIFE～ 海中生活

海の中をイメージした鮮やかな青のグラデーションのアクセントクロスがおしゃれなポイントです。独立洗面台や温水洗浄暖房便座など設備追加になりました。ネット使い放題も付いています！！

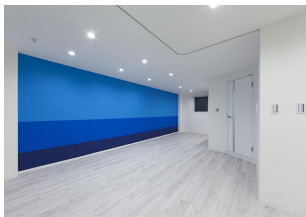

間取り

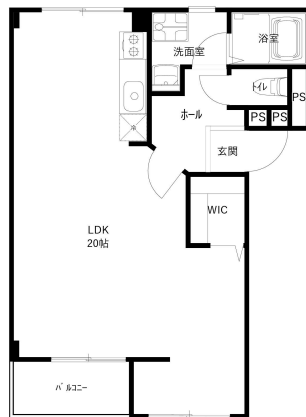

お部屋の写真と間取りが現状と異なる場合は、現状を優先します。

月額賃料

家賃	¥50,000
共益費	¥5,000
駐車料	¥3,300
その他	RL Support System + M3,300円(税込み)

初期費用

敷金	2ヶ月
礼金	-
仲介手数料	家賃 × 消費税
更新事務手数料	55,000円

その他	鍵交換代金22,000円 / クラスコギャランティ 初回保証料61,600円(税込み) インターネット初回事務手数料11,000円(税込み)
-----	---

入居条件	法人契約の場合敷金2ヶ月 家具はCGで配置していません。実際は家具付きではありません 火災保険料はRL Support System + Mを含む 2026.3.31解約
------	---

特約	法人契約の場合:RLSS Light + M(2,090円/月額)、RLSS初回加入金(19,800円/税込)必須
----	---

設備項目

独立洗面台 / バルコニー・ベランダ / 室内洗濯機置場 / 照明器具 / バス・トイレ別 / 温水洗浄便座 / ウォークインクローゼット / BSアンテナ / TVモニター付きインターホン / エアコン付き / インターネット無料 / プロパンガス / 南向き / 駐輪場

物件概要

所在地	石川県金沢市桂町ホ10 - 1
沿革 / 最寄り駅	I R いしかわ鉄道/金沢駅バス停 桂町徒歩 1分
建物種別	賃貸マンション
施工 / 構造	1996年03月 / 鉄骨造
階建 / 総戸数	3階建(1階部分)
間取り	1R(ワンルーム)(LDK20帖)
専有面積	48.93㎡
契約形態	普通借家2年
入居日	2026年4月下旬
部屋向き	南西

近隣情報

中央病院 : 2467m バロー木曳野店 : 772m セブンイレブン : 330m

crasco

GO賃貸・金沢けやき通り店 / 920-0024 石川県金沢市西念4-24-21
TEL.076-233-3010 FAX.076-233-3080
MAIL.keyaki@crasco.jp www.crasco.jp

情報公開日 : 2026年4月15日
取引形態 : 代理
国土交通大臣 (3) 第8818号



手数料の負担割合	貸主	0%	借主	100%
手数料の配分割合	元付	50%	客付	50%