カーサ・51 E

新ダブルゼロで敷金礼金0円！初期費用が抑えられます！
金沢市畝田のファミリー向け２ＤＫ！バス便の良い金石街道もすぐ近くなので通勤にも便利です。スーパーやコンビニ近く！都市ガスで経済的！

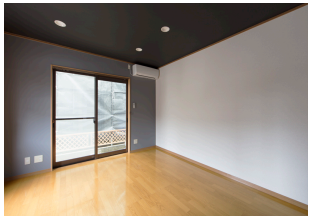

間取り

※お部屋の写真と間取りが現状と異なる場合は、現状を優先します。

月額賃料

家賃	\58,000
共益費	\4,000
駐車料	-
その他	暮らすコンシェルジュＭｉｄｄｌｅ＋M2,992円(税込み)

初期費用

敷金	-
礼金	-
仲介手数料	（家賃＋駐車料）× 消費税
更新事務手数料	-
その他	インターネット初回事務手数料11,000円(税込み) 暮らすコンシェルジュ＋M加入金28,600円(税込み)
入居条件	●家具はCGで配置しています。実際は家具付きではありません●火災保険料は暮らすコンシェルジュMiddle+Mに含む●2025.6.1解約
特約	法人契約：暮らすコンシェルジュLight＋M（2,090円/月額）、暮らすコンシェルジュ＋M加入金（19,800円/初回のみ）必須

設備項目

独立洗面台／バルコニー・ベランダ／室内洗濯機置場／照明器具／バス・トイレ別／温水洗浄便座／追い焚き機能付き／トランクルーム／防犯カメラ／TVモニタ付きインターホン／駐車場2台以上／エアコン付き／インターネット無料／都市ガス／南向き

近隣情報	◎金沢西病院：1408m ◎大阪屋ショップ：686m ◎ローソン：561m

物件概要

所在地	石川県金沢市畝田中1丁目137－1
沿革／最寄り駅	ＩＲいしかわ鉄道/金沢駅バス停 畝田徒歩４分
建物種別	賃貸アパート
施工／構造	2000年04月／木造
階建／総戸数	2階建(1階部分)
間取り	2DK(洋7.5帖,洋6帖,DK9帖)
専有面積	59.62㎡
契約形態	普通借家2年
入居日	仮止中
部屋向き	南

crasco
GO賃貸・金沢けやき通り店／920-0024 石川県金沢市西念4-24-21
TEL.076-233-3010　FAX.076-233-3080
MAIL.keyaki@crasco.jp　www.crasco.jp

情報公開日：2025年7月4日
取引形態：代理
国土交通大臣（3）第8818号

手数料の負担割合	貸主	0%	借主	100%
手数料の配分割合	元付	50%	客付	50%