Ceddie Y． 103

リノベーション済み！浴室・キッチン交換済み！
収納スペースが広いので、お荷物の多い方も安心です！大通りへもアクセスしやすくコンビニやドラッグストアも近くて便利！

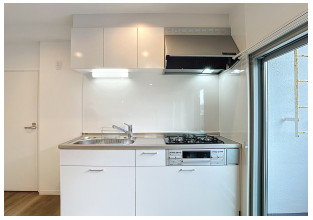

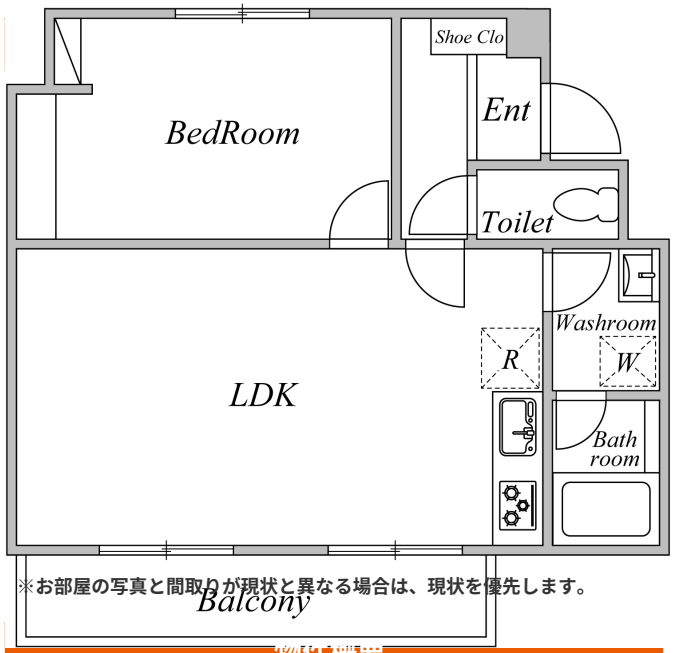

※お部屋の写真と間取りが現状と異なる場合は、現状を優先します。

設備項目

独立洗面台／室内洗濯機置場／照明器具／バス・トイレ別／エアコン付き／プロパンガス／システムキッチン／温水洗浄便座／TVモニタ付きインターホン／バルコニー・ベランダ／インターネット無料／コンロ2口以上／駐車場2台以上

近隣情報	◎中央病院：814m ◎アルビス（株） ◎大友店：956m ◎デイリーヤマザキ：187m

物件概要

所在地	石川県金沢市南新保町ロ32
沿革／最寄り駅	ＩＲいしかわ鉄道/金沢駅バス停 三浦住宅前徒歩４分
建物種別	賃貸マンション
施工／構造	1974年07月／RC(鉄筋コンクリート造)
階建／総戸数	3階建(1階部分)
間取り	1LDK(洋6帖,LDK12帖)
専有面積	58.33㎡
契約形態	普通借家2年
入居日	即入居可
部屋向き	西

月額賃料

家賃	\63,000
共益費	\3,000
駐車料	\3,300
その他	水道料3,300円／暮らすコンシェルジュＰｒｉｍｅ＋Ｍ 3,993円(税込み)

初期費用

敷金	2ヶ月
礼金	-
仲介手数料	家賃 × 消費税
その他	インターネット初回事務手数料11,000円(税込み) 暮らすコンシェルジュ＋M加入金28,600円(税込み)
入居条件	●火災保険料は暮らすコンシェルジュPrime+Mに含む
特約	法人契約：暮らすコンシェルジュLight＋M（2,090円/月額）、暮らすコンシェルジュ＋M加入金（19,800円/初回のみ）必須

crasco
GO賃貸・金沢けやき通り店／920-0024 石川県金沢市西念4-24-21
TEL.076-233-3010　FAX.076-233-3080
MAIL.keyaki@crasco.jp　www.crasco.jp

情報公開日：2025年4月19日
取引形態：代理
国土交通大臣（2）第8818号

手数料の負担割合	貸主	0%	借主	100%
手数料の配分割合	元付	50%	客付	50%