フォーレス光 A101

オール電化物件！インターネット無料（Ｗｉ－Ｆｉ）！
手取フィッシュランド近く！国道8号線に出やすい立地！

間取り

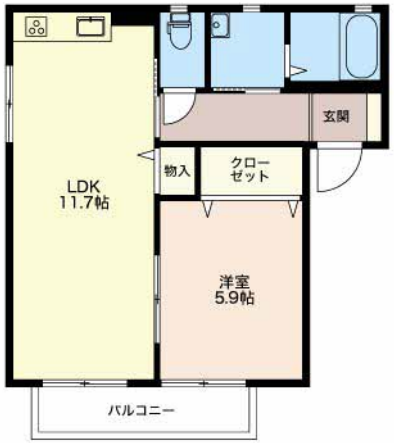

※お部屋の写真と間取りが現状と異なる場合は、現状を優先します。

月額賃料

家賃	\54,000
共益費	\4,500
駐車料	\3,300
その他	町費1,000円／シャーメゾンライフＳＵＰＰＯＲＴ２４ 1,320円(税込み)

初期費用

敷金	-
礼金	54000
仲介手数料	家賃 × 消費税
更新事務手数料	59,400円
その他	クリーニング費68,200円(税込み) らくらくパートナー33,000円(税込み)
入居条件	●こちらの物件は積水ハウスの賃貸住宅シャーメゾンです
特約	礼金は契約時に借主より貸主に支払われ返還されない金銭です。 保証料（33,000円）は、初回家賃引き落とし時に引き落とされます。

設備項目

オール電化／独立洗面台／バルコニー・ベランダ／室内洗濯機置場／システムキッチン／照明器具／コンロ2口以上／バス・トイレ別／温水洗浄便座／追い焚き機能付き／トランクルーム／BSアンテナ／ケーブルテレビ(CATV)／インターネット対応／TVモニタ付きインターホン／駐車場2台以上／エアコン付き／IHクッキングヒーター／インターネット無料

近隣情報	◎前田医院 : 2121m ◎アルビス : 2025m ◎サークルK : 649m

物件概要

所在地	石川県能美市粟生町南29
沿革／最寄り駅	ＩＲいしかわ鉄道/能美根上駅バス停 粟生東口徒歩２分
建物種別	賃貸アパート
施工／構造	2003年08月／軽量鉄骨造
階建／総戸数	2階建(1階部分)
間取り	1LDK(LDK11.7帖,洋5.9帖)
専有面積	42.8㎡
契約形態	普通借家2年
入居日	2025年6月下旬
部屋向き	北東

crasco
GO賃貸・小松店／923-0801 石川県小松市園町ハ126-1
TEL.0761-20-2626　FAX.0761-21-2626
MAIL.komatu@crasco.jp　www.crasco.jp

情報公開日：2025年7月2日
取引形態：媒介
国土交通大臣（3）第8818号

手数料の負担割合	貸主	0%	借主	100%
手数料の配分割合	元付	50%	客付	50%