アネーロ・アイ 202

積水ハウスの賃貸住宅シャーメゾン！オール電化の2ＬＤＫ物件！
インターネット無料（ＷｉＦｉ）！サンルーム付きで雨の日の洗濯も安心♪

間取り

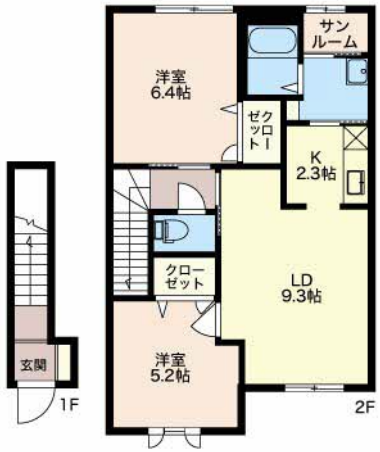

※お部屋の写真と間取りが現状と異なる場合は、現状を優先します。

設備項目

オール電化／独立洗面台／サンルーム／室内洗濯機置場／照明器具／バス・トイレ別／温水洗浄便座／追い焚き機能付き／トランクルーム／BSアンテナ／TVモニタ付きインターホン／駐車場2台以上／エアコン付き／南向き／IHクッキングヒーター／駐輪場／インターネット無料

近隣情報	◎小松市民病院分院：947m ◎マルエー：314m ◎サンクス：498m

物件概要

所在地	石川県小松市符津町オ66－1
沿革／最寄り駅	ＩＲいしかわ鉄道/粟津駅バス停 粟津駅前徒歩６分
建物種別	賃貸アパート
施工／構造	2005年05月／軽量鉄骨造
階建／総戸数	2階建(2階部分)
間取り	2LDK(LDK11.6帖,洋6.4帖,洋5.2帖)
専有面積	56.89㎡
契約形態	普通借家2年
入居日	即入居可
部屋向き	南西

月額賃料

家賃	\60,000
共益費	\4,500
駐車料	\3,300
その他	町費400円／らくらくパートナー1,382円(税込み)／シャーメゾンライフＳＵＰＰＯＲＴ２４880円(税込み)

初期費用

敷金	-
礼金	10000
仲介手数料	家賃 × 消費税
その他	クリーニング費82,500円(税込み) らくらくパートナー33,000円(税込み)
入居条件	●２０２４．８．３１退去●積水ハウス不動産管理●クリーニング費（契約時）８２，５００円
特約	礼金は契約時に借主より貸主に支払われ返還されない金銭です。 保証料（33,000円）は、初回家賃引き落とし時に引き落とされます。

crasco
小松店／923-0801 石川県小松市園町ハ126-1
TEL.0761-20-2626　FAX.0761-21-2626
MAIL.komatu@crasco.jp　www.crasco.jp

情報公開日：2024年11月21日
取引形態：専任媒介
国土交通大臣（2）第8818号

手数料の負担割合	貸主	0%	借主	100%
手数料の配分割合	元付	50%	客付	50%